◇ COLEGIO DE RELIGIOSAS
HIJAS DE MARÍA ESCOLAPIAS

MASNOU (OCATA)

Mª Asunción Gil y Mª Aracli Gil y Bosch

1927 Masnou 30-12

PROSPECTO

Colegio de RR MM Escolapias

COLEGIO

DE

RELIGIOSAS HIJAS DE MARÍA

ESCOLAPIAS

MASNOU (OCATA)

A MEDIA HORA DE BARCELONA

EL ESTABLECIMIENTO
ESTÁ SITUADO A DOS MINUTOS
DEL APEADERO DE OCATA

CIRCULAN TRENES
APROXIMADAMENTE CADA
MEDIA HORA

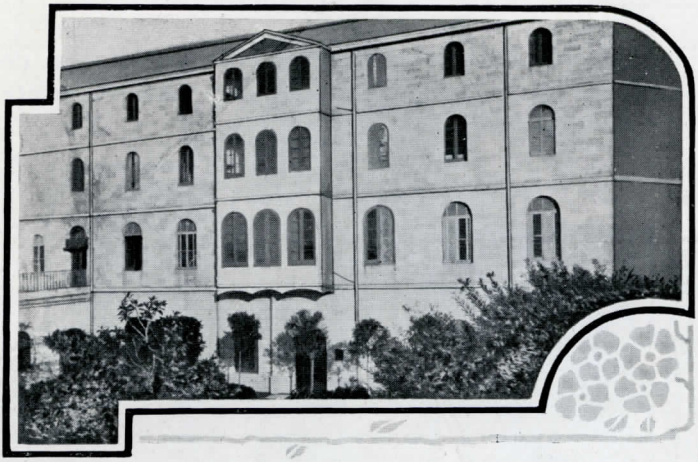

DESCRIPCIÓN DEL COLEGIO

Situación del mismo

Al pie de una colina se levanta este hermoso edificio, construído expresamente para Colegio. Su vasto y despejado horizonte presenta a la vista un panorama encantador: el mar por delante y la campiña por detrás completan el más delicioso paisaje; y el clima bonancible y la temperatura agradable de Masnou ofrecen cuantas ventajas higiénicas pueden desearse.

Interior del Colegio

La planta baja está destinada a salones de visita, de actos, comedores y a la espaciosa galería que rodea el patio central. El primer piso comprende las clases

de primero, segundo y tercer grado; además las de dibujo y música: el segundo se dedica exclusivamente a dormitorios, lavabo, etc.

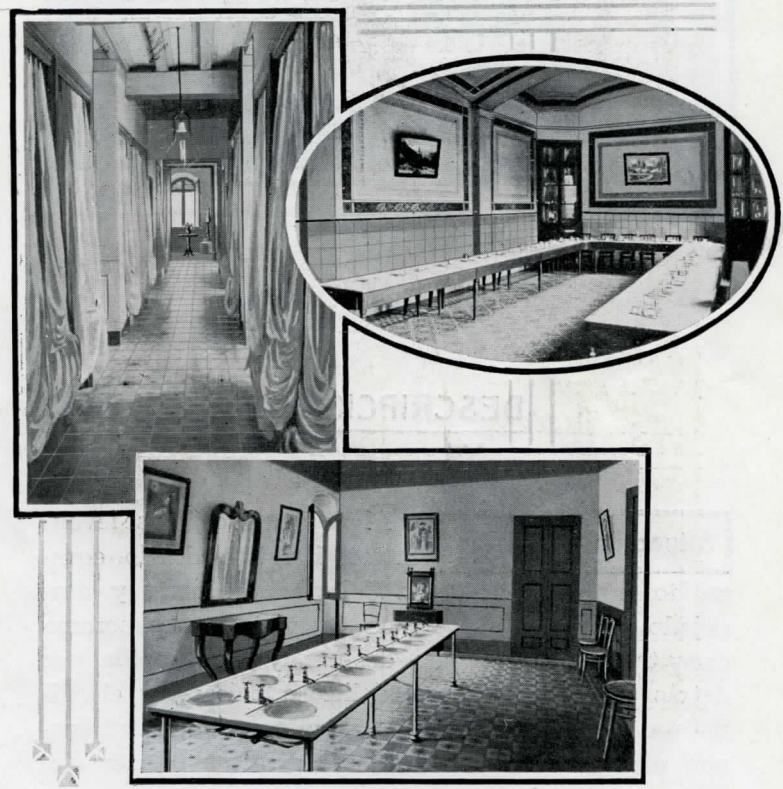

Rodean al Colegio espaciosos y amenos jardines: en el parque de recreo se ha situado el gimnasio.

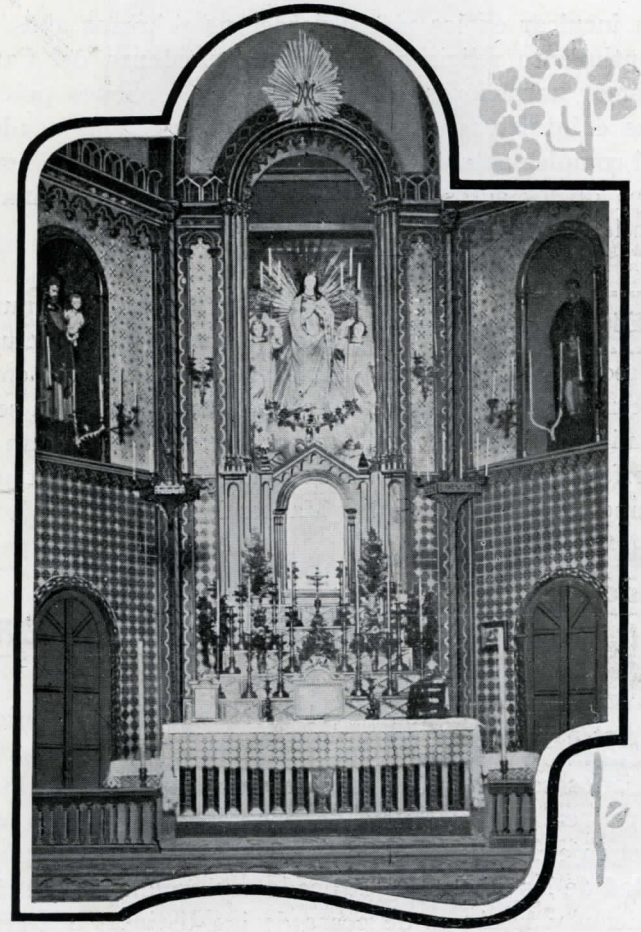

CULTURA MORAL

Educación religiosa

No hay moral verdadera si no está basada en el Evangelio; por eso las Madres Escolapias se esmeran

en inculcar en las niñas, desde sus primeros años, el sentimiento religioso, ya con la enseñanza del Catecismo, narraciones bíblicas, ya con lecciones prácticas e intuitivas adaptadas a sus respectivas edades. El complemento de esta educación religiosa es la práctica de los actos ordinarios de la piedad cristiana y de los solemnes establecidos en el Colegio.

Educación del sentimiento

La Naturaleza, el mundo moral, el intelectual, ofrecen continuamente ocasiones para despertar en el tierno y delicado corazón de la niña y de la joven sentimientos nobles y generosos, que se desarrollan y perfeccionan con la educación estética, que tanta importancia tiene en las Madres Escolapias.

CULTURA INTELECTUAL

Letras

Siguiendo el método intuitivo teórico-práctico con base cíclica, los estudios literarios se dividen en tres grados, ocupando el primer lugar en nuestro plan de enseñanza el cultivo del lenguaje. A este fin el año preparatorio en la primera edad de las niñas está dedicado exclusivamente a la intuición y lecciones de cosas de las distintas materias comprendidas en las diversas asignaturas de nuestro programa. El canto, principios de música, francés, dibujo, gimnasia y evoluciones al aire libre alternan diariamente en este curso, resultando la variedad de ejercicios que exige la corta edad de las niñas.

Primer grado

Lectura y escritura
Religión
Gramática
Aritmética
Ejercicios de lenguaje
Geometría
Geografía
Historia de España

Nociones de Ciencias Físico-Naturales
» » Fisiología e Higiene
» » Agricultura
» » Derecho, Industria y Comercio
» » Urbanidad
» » Francés
» » Dibujo
» » Música

Segundo grado

Comprende el estudio más extenso del primer grado: las asignaturas de francés, dibujo y música pasan a ser clases especiales.

Tercer grado

Ampliación del segundo grado y más profundo estudio del lenguaje: Retórica, Poética y Literatura.

Curso complementario

Conocimiento de Tratados distintos sobre las asignaturas estudiadas, discusiones, debates, juicios críticos, composiciones, concursos, etc. La Biblioteca del Colegio, a disposición de las niñas, es el complemento de la educación intelectual.

La clase de Economía, que teórica y prácticamente se iniciará en el tercer grado, adquirirá en este Curso toda su extensión. Las alumnas turnarán en la cocina, planchador, etc.; tomarán parte directa en la limpieza y arreglo de ropa y casa, aprenderán el manejo del gasto diario y cuanto necesita saber el *ama de gobierno*.

Labores Crochet, Marcado, Costura, Zurcidos y remiendos. Encajes y frivolité, Bordados de todas clases, etc., etc.

Carreras Magisterio, Comercio, Solfeo y Piano. Preparación para teléfonos, etc.

Clases especiales Solfeo y Piano, 7'50 pesetas mensuales; Teneduría de libros, 7'50; Taquigrafía y Mecanografía, 7'50; Francés, 5; Inglés, 10; Pintura, 7'50; Flores y frutas, 5; Marquetería, 5; Corte y confección, 5; Planchado, 3; Gimnasia especial, 5.

Las que siguen cualquiera de las carreras, abonarán mensualmente 10 pesetas.

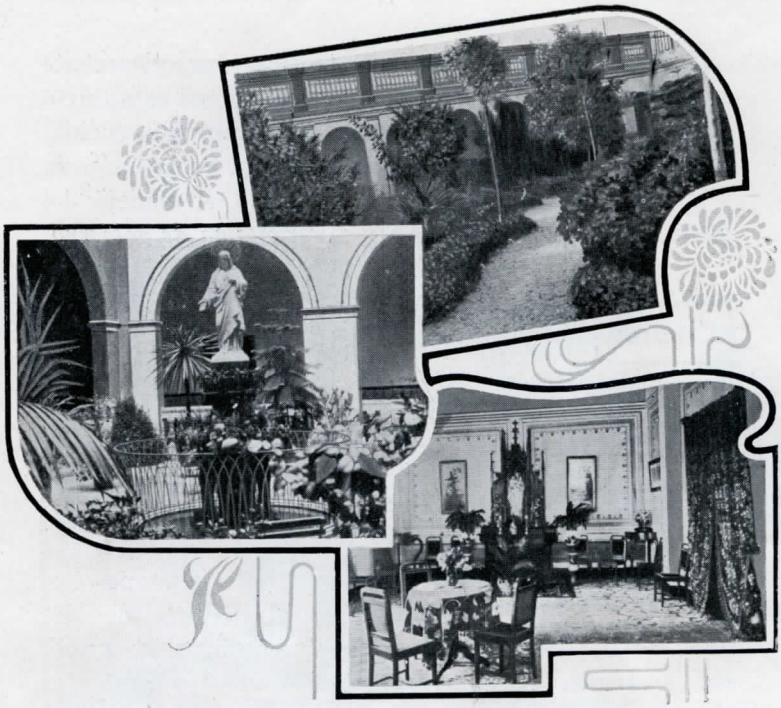

CULTURA FÍSICA

Gimnasia sueca y rítmica

Persiguiendo siempre la finalidad educativa, la gimnasia sueca, respiratoria y rítmica tienen gran importancia en nuestro Colegio; los ejercicios se verifican al aire libre siempre que el tiempo lo permite.

Gimnasia especial

Hay gimnasio con sus aparatos respectivos para las que lo soliciten, y está a cargo de un competente profesor.

Medios educativos

El preservativo del mal y el atractivo al bien son los resortes poderosos de que se valen las Madres Escolapias para lograr el fin que se proponen. *Constante y cariñosa vigilancia* en el dormitorio, en el comedor, en el juego, en las clases; en todas partes se advierte la solicitud maternal que dulcemente corrige y educa: ésta es la verdadera higiene del alma.

La *emulación* despierta en las niñas el *deseo* de bien obrar, el sentimiento de dignidad, la justa ambición del premio... y quien así aprende a sentir, no necesita el freno del castigo. Los sitios de clase, las bandas semanales, las notas mensuales, las inscripciones honoríficas en el cuadro correspondiente, etc., son un atrayente estímulo que suavemente educa la voluntad de las niñas.

Mensual o trimestralmente se pasa a los padres informe del comportamiento, adelantos y salud de sus hijas.

CONDICIONES GENERALES

Al ingresar una alumna deberá presentar la partida de Bautismo, Bula de la Santa Cruzada e indulto de carnes. También certificado médico de vacunación o revacunación y de no padecer enfermedad crónica o contagiosa.

Todas las alumnas usarán uniforme, según modelo que proporcionará el Colegio.

Las familias deberán procurar que sus hijas tengan la ropa interior conveniente para las necesidades de su persona y de la cama; todo deberá estar marcado con las iniciales de la alumna y el número correspondiente (1).

El lavado y planchado es de cuenta de las familias; podrá encargarse el Colegio mediante convenio.

La comida abundante y variada; el servicio cumplido y esmerado.

La pensión será de 60 pesetas mensuales, que podrá satisfacerse por meses o trimestres adelantados y no se descontará por meses incompletos a no mediar enfermedad grave.

Por el uso del mobiliario y material de clases abonarán a su ingreso 10 pesetas.

A las familias que lo deseen, el Colegio facilitará el equipo de cama mediante el pago de 40 pesetas por una sola vez, al ingreso de la alumna.

Por asistencia médica satisfarán 5 pesetas al año.

El año escolar queda comprendido entre el 1.º de octubre al último de julio, inaugurándose con misa

(1) Los enseres de comedor y dormitorio, han de ser según modelos, y marcados con el número dado.

y consagración de las alumnas a la Santísima Virgen.

Se permite a las alumnas salir a casa de sus padres o encargados, el día del Santo de éstos y en las Pascuas de Navidad.

Las alumnas internas escribirán semanalmente a sus familias.

Las medio-internas se regirán por las mismas condiciones que las internas y usarán idéntico uniforme; su pensión será de 30 pesetas mensuales.

Las clases de adorno, dibujo, música, etc., deberán pagarse por separado.

Externas

Hay también alumnas externas que permanecen en el Colegio las horas de clase por mañana y tarde. Abonarán más o menos mensualmente, según el grado a que pertenezcan o el tiempo de estar en el establecimiento.

Para favorecer las niñas pobres de la localidad, hay clase especial sin retribución alguna.

— Imp. Elzeviriana, Rbla Cataluña, 12 — Barcelona —

Rambla Cataluña, 12
BARCELONA